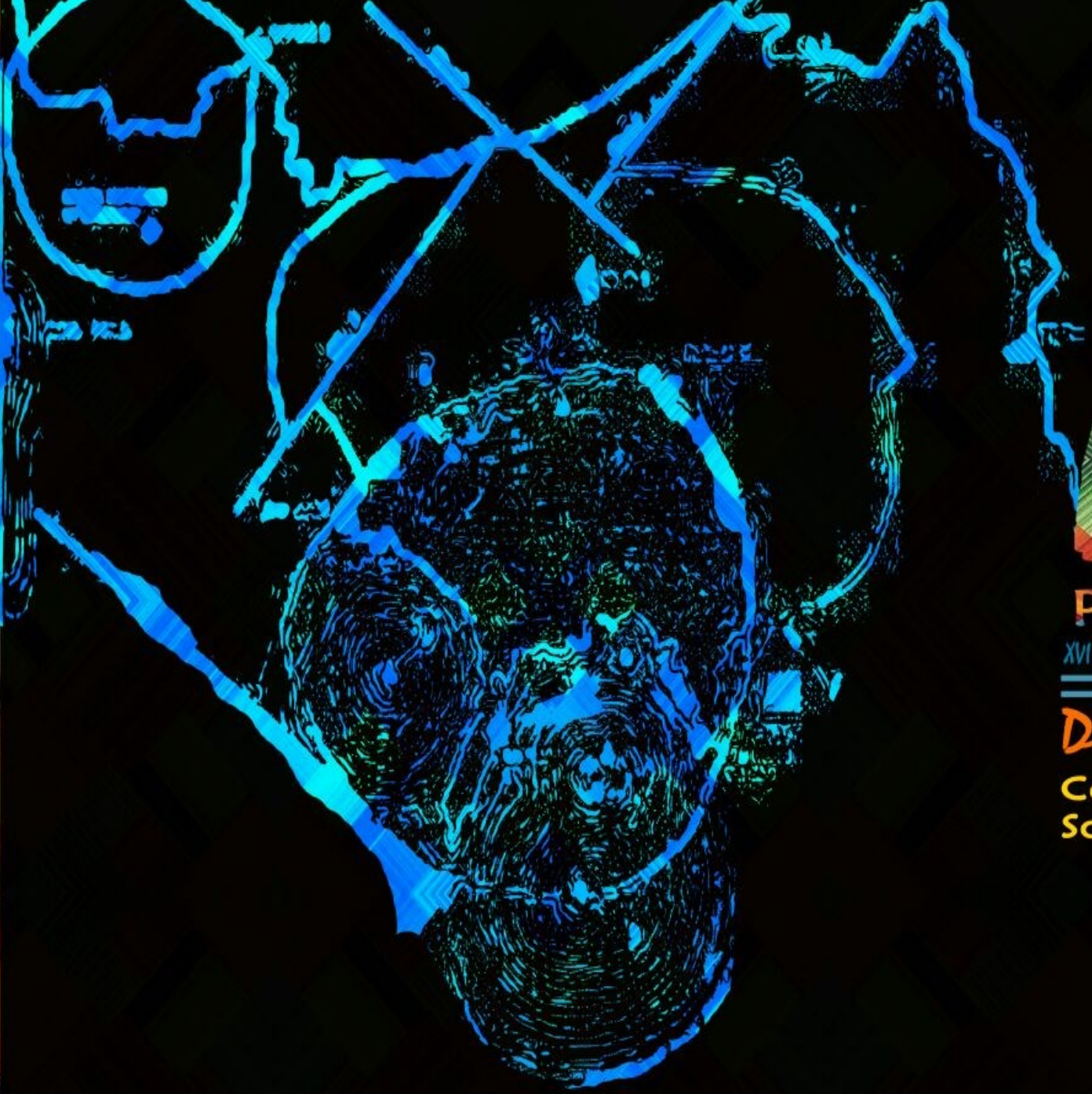

ENEA

PANAJACHEL 2016

XVI ENCUENTRO NACIONAL DE ESTUDIANTES DE ARQUITECTURA

DESAFÍOS EMERGENTES

Construcciones Sostenibles y Soluciones Eco-amigables.

IMAGOTIPO

El logo del XVI Encuentro Nacional de Estudiantes de Arquitectura ENEA Panajachel 2016, esta formado por la imagen que representa la geografía del lago de Atitlán ubicado en el departamento de Sololá y sus alrededores con trazos arquitectónicos en forma abstracta.

Nomenclatura del imagotipo

1. Imagen: representación del lago y sus alrededores la cual esta compuesta:

- Lago: circunferencia de mayor magnitud
- Volcanes: círculos que se incorporan al lago
- Vegetación: trazos que complementan la imagen

2. Colores

- Celestes y azules: es el conjunto de trazos que forman la imagen representa el lago de Atitlán, colores que muestran la belleza de un lago pintoresco con pinceladas de muchas tonalidades que van desde celestes, azules, turquesa, etc.
- Colores Varios: colores representativos de los güipiles o trajes típicos utilizados en los pueblos que rodean el lago, los cuales son aplicados en el texto de la imagotipo.

Objetivo

Identificar y representar a totalidad el XIV Encuentro Nacional de Estudiantes de Arquitectura ENEA Panajachel 2016.

¿QUE ES UN ENEA?

HISTORIA: El Encuentro Nacional de Estudiantes de Arquitectura denominado ENEA, surgió hace más de una década por la necesidad de intercambiar experiencias de aprendizaje que permitieran ampliar la visión de los procesos de los diferentes aspectos que conforma la disciplina de la arquitectura.

ENEA es un evento organizado por estudiantes de arquitectura a nivel nacional que se ha celebrado anualmente teniendo un departamento sede cada año; cabe mencionar que durante los últimos años el evento ha albergado a participantes de diferentes universidades tanto nacionales como internacionales dándole un auge de mayor importancia. A continuación se hace mención los eventos que ha realizado "La nueva era CONEA Guatemala": hasta el presente:

- 2008 XXV Encuentro Latinoamericano de Estudiantes de Arquitectura ELEA Guatemala : "EVOLUCIÓN DE LA ARQUITECTURA LATINOAMERICANA". El cual fue una gran aporte para CONEA Guatemala porque sirvió como base para la planificación e implementación de los eventos nacionales que se han realizado a partir de este evento.
- 2010 XI ENEA Quetzaltenango: "CIRUGIA URBANA, ciudades genéticas"
- 2011 XII ENEA Retalhuleu: "ARQUITECTURA TEMÁTICA vive, critica y propone"
- 2012 XIII ENEA Peten: "EL FIN DE UNA ERA, ciudades, parques y monumentos"
- 2013 XIV ENEA Antigua Guatemala: "ADAPTACIÓN URBANA"
- 2015 XV ENEA Huehuetenango: "SUSTENTABIIDAD URBANA, ciudades responsables con el medio ambiente"
- 2016 XVI ENEA Panajachel: "DESAFÍOS EMERGENTES, construcciones sostenibles y soluciones eco-amigables"

DESCRIPCIÓN: El Encuentro Nacional de Estudiantes de Arquitectura de Guatemala, mejor conocido como ENEA Guate es un evento que reúne año tras año a decenas de estudiantes de arquitectura de todo el país, los mismos asisten por delegaciones en la que generalmente se representa cada escuela y/o facultad de arquitectura del país y sus diferentes sedes, en los últimos años se ha incrementado la participación de delegados extranjeros otorgándole al evento una calidad internacional. En un ENEA, se desarrollan diferentes tipos de actividades que buscan acercar al delegado a la realidad de la profesión con el enfoque temático que se esté abordando, y es por medio de conferencias talleres que se llegan a concretar estos acercamientos. Además, en cada evento se busca también el intercambio cultural y acercamientos entre los delegados promoviendo nuevos lazos de amistad y compañerismo. Los ENEA's son organizados y llevados a cabo por CONEA Guatemala en colaboración con universidades, municipalidades, organizaciones, entre otros.

CONEA GUATEMALA

HISTORIA: La Coordinadora Nacional de Estudiantes de Arquitectura—CONEA Guatemala nace por la inquietud de un grupo de estudiantes que se organizo con el fin de integrar a todas las facultades de Arquitectura de las diferentes regiones del país, para fomentar el criterio de diversas universidades unificándolos en un ENEA.

Anteriormente existió CONEA Guatemala donde se hizo presente en diferentes eventos CLEA, siendo en el 2008 que CONEA Guatemala se fortalecido grandemente, siendo sede del ELEA Guatemala; evento a nivel latinoamericano al cual asistieron 800 delegados de Latinoamérica dicho evento fue considerado como uno de los mejores encuentros latinoamericanos de Estudiantes de Arquitectura de la historia de la CLEA por su nivel altamente académico y sus eventos socioculturales.

Durante los últimos años se han retomado los eventos denominados ENEA's los cuales han asistido arquitectos reconocidos a nivel nacional como internacionalmente.

DESCRIPCIÓN: CONEA Guatemala es una organización que vela por el desarrollo de los ENEA's año con año, la cual esta conformada por estudiantes de diferentes universidades a nivel nacional para obtener un mejor equilibrio, formalidad y democracia en las decisiones que se toman para ofrecer eventos de calidad.

Objetivos de CONEA Guatemala

- Intercambiar los diferentes criterios, conocimientos e ideas que han adquirido los estudiantes a lo largo de su formación como arquitectos.
- Lograr el intercambio de metodologías de aprendizaje por medio de talleres efímeros.
- Generar intercambio cultural de los delegados nacionales con sus similares internacionales y de otras escuelas de arquitectura del país, así como también con el resto de los participantes como ponentes, expositores, tutores, entre otros

CLEA LATINOAMÉRICA

HISTORIA: CLEA LATINOAMERICA nace hace más de 25 años en Maracaibo, Venezuela después de dos encuentros centroamericanos celebrados en San José de Costa Rica (1983) y Ciudad de Guatemala (1984), cuando los estudiantes de arquitectura decidieron agruparse con la intención de canalizar inquietudes sobre las ciudades y la arquitectura latinoamericana y establecer una comunicación e intercambio entre los estudiantes y facultades de arquitectura del continente latinoamericano.

En 1993 se abre la puerta a los estudiantes de arquitectura de origen latino en todo el mundo, y se acepta la solicitud de los latinos de Estados Unidos de ser admitidos como país miembro de la organización con todos los deberes y derechos correspondientes de cualquier país miembro de la CLEA.

DESCRIPCIÓN: CLEA es la Coordinadora Latinoamericana de Estudiantes de Arquitectura una organización sin fines de lucro integrada por estudiantes de 16 países de Latinoamérica.

La CLEA es la encargada de organizar tanto el ELEA (Encuentro Latinoamericano de Estudiantes de Arquitectura), el FLEA (Foro Latinoamericano de Estudiantes de Arquitectura) como el TSL (Taller Social Latinoamericano), esto se realiza a través de los Coordinadores Latinoamericanos o CLEA's de cada país, que son un grupo de jóvenes que representan a su país ante la asamblea CLEA y se reúnen dos veces al año presencialmente, para

organizar y planificar este tipo de eventos dándole un seguimiento semanal vía chat con el objetivo de mantener la comunicación y el intercambio de ideas de forma fluida entre estudiantes latinoamericanos.

CLEA ha aportado enormemente a la construcción de una cultura latinoamericana en los estudiantes de arquitectura, pero fundamentalmente a su crecimiento académico; prueba de esto es el acercamiento con la European Architecture Students Assembly (EASA), en 2003 y ratificado en Ljubljana, Eslovenia, que finalmente un año después se inicia el intercambio de delegados en eventos de esa organización, que hasta la fecha siguen siendo efectivos para participar en el EASA y viceversa.

INFORMACIÓN GENERAL

NOMBRE DEL EVENTO

XVI Encuentro Nacional de Estudiantes de Arquitectura "ENEA Panajachel 2016"

TEMÁTICA DEL EVENTO

DESAFÍOS EMERGENTES "Construcciones Sostenibles y Soluciones Eco-amigables"

EJES TEMÁTICOS

Construcciones sostenibles
Soluciones eco-amigables
Aprovechamiento de recursos naturales

LUGAR

Municipio de Panajachel, Sololá - Guatemala

FECHA:

del 11 al 14 de mayo de 2016

UNIVERSIDAD SEDE

- Universidad Mariano Gálvez de Guatemala
- Universidad Mesoamericana, Quetzaltenango

ENEA PANAJACHEL 2016

DESCRIPCIÓN TEMÁTICA:

DESAFIOS EMERGENTES

"Construcciones Sostenibles y Soluciones Eco-amigables"

La utilización de recursos naturales en el entorno del lago de Atitlán ha sido para los habitantes de los municipios que rodean el accidente hidrográfico una necesidad para su supervivencia. Desde los primeros indicios el hombre ha hecho uso de los materiales que tiene a su alcance adaptándolos al sitio donde habita; pero es hasta la actualidad que con su estilo de vida ha actuado de manera irresponsable causando daños en lo que respecta al cuidado de su propio entorno.

La temática del XVI ENEA 2016 surge por la necesidad de disminuir la forma irresponsable de la utilización y crecimiento de la arquitectura y sus recursos mal implementados, buscando la conservación del medio ambiente tomando mas allá de un deber; solventando el impacto que las obras arquitectónicas provocan al medio ambiente.

Debido a esta necesidad, se torna un tema de vital importancia el cual busca entre la participación de los estudiantes de arquitectura del XVI ENEA Panajachel 2016, el asumir los desafíos o alternativas para mejorar y preservar la calidad de vida de las personas, medio ambiente, ecosistemas y edificios encontrados en la ciudad de Panajachel; creando talleres vivenciales que generen construcciones sostenibles que ayuden a reducir progresivamente el daño medio ambiental.

Con esta temática se pretende dejar un aporte alas nuevas generaciones de arquitectos, debido que esta dirigido hacia una concientización y que se aplique una arquitectura como tal para asegurar la calidad de vida de las futuras generaciones.

MISIÓN

Formar en los estudiantes que se harán participes en el XVI ENEA Panajachel 2016 un criterio responsable y capaces de promover las soluciones sostenibles dentro de los espacios arquitectónicos con un perfil creativo y de alto nivel para transformar positivamente la sociedad guatemalteca.

VISIÓN

El XVI ENEA Panajachel 2016 tiene como visión ser reconocido a nivel nacional como internacional por ofrecer un evento de excelencia académica y sociocultural.

OBJETIVO GENERAL

Generar entre los delegados del XVI ENEA Panajachel 2016 un pensamiento mas amplio, que contemple la correcta relación que debe existir entre la población y el medio ambiente para lograr soluciones arquitectónicas funcionales y que las mismas tengan las mínimas daños en el medio ambiente.

OBJETIVO ESPECIFICOS

- Incentivar en los delegados del XVI ENEA 2016 el interés por desarrollar su profesión (de arquitectos) con un enfoque que considere el medio ambiente como parte determinante de sus soluciones, aprovechando los recursos que éste le ofrece.
- Generar entre los asistentes el intercambio de ideas y criterios sobre la arquitectura y su relación con el medio ambiente.

SEDE DEL EVENTO

Nuestro país posee una amplia gama de riqueza natural, cultural y arquitectónica lo cual es lo mas preciado y valioso para sus habitantes. El departamento de Sololá región donde conviven 19 municipios y como foco principal el lago de Atitlán, el cual esta rodeado de 11 municipios cada uno con características propias las cuales se pueden mencionar: las naturales como sus montañas, vegetación, volcanes (Atitlán, Tolimán y el volcán de San Pedro) y el de mayor importancia el lago de Atitlán; la riqueza cultural que va desde sus tradiciones, costumbres, gastronomía, bailes, etc. Y no podemos dejar de mencionar las riquezas arquitectónicas que se ha venido formando a lo largo de varios años.

MUNICIPIO SEDE: el municipio de Panajachel será la sede del XVI Encuentro Nacional de Estudiantes de Arquitectura ENEA Panajachel 2016, este forma parte de los municipios en los que se divide el departamento de Sololá el cual alberga una de las ciudades mas importantes para dicho departamento por estar ubicado a las orillas del lago de Atitlán, cuenta con una superficie de 22 km² y aproximadamente 11,142 habitantes.

El municipio de Panajachel limita al norte con Concepción Sololá, al este con San Andrés Semetabaj y Santa Catarina Polopó-Sololá, al sur con el lago de Atitlán y al oeste con el municipio de Sololá, cuenta con un clima frio y su principal fuente de economía es la

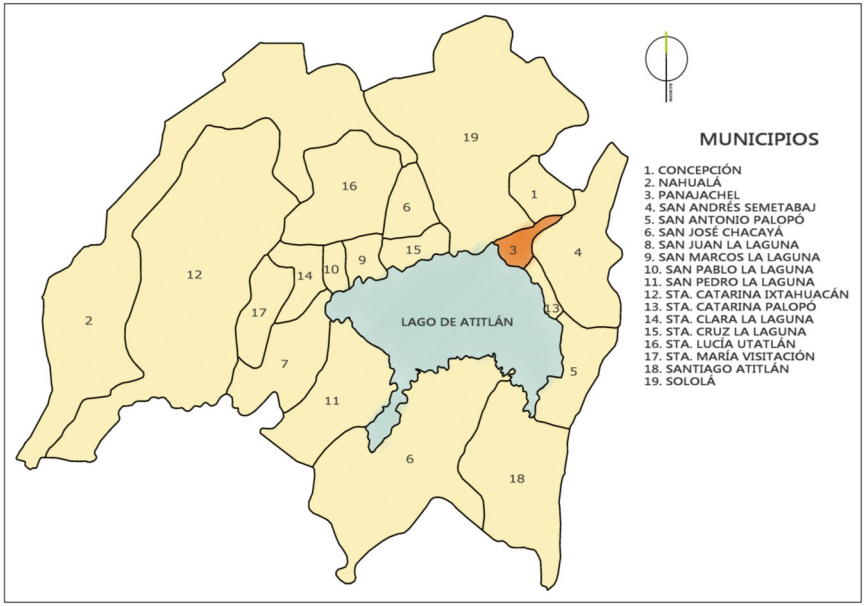

producción agropecuaria siendo el principal el cultivo de café, además produce tejidos de algodón, muebles de madera, teja, ladrillos de barro, etc.

Por tanto en el XVI ENEA 2016 se presenta como sede el municipio de Panajachel el cual será el primero en utilizarse para el desarrollo de un ENEA fuera de los parámetros que se han venido utilizando, debido a que no hay existencia de una facultad de arquitectura. Para CONEA Guatemala y las universidades organizadoras el implementar el ENEA 2016 en dicha municipio es un reto de mayor importancia ya que ayudara al crecimiento e innovación de la organización y presentación de cada evento tanto a nivel nacional como internacional.

ALONSO DIAZ ©2007

ENEA PANAJACHEL 2016

La coordinadora Nacional de Estudiantes de Arquitectura que año tras año alberga a representantes de las diferentes universidades será la encargada de la organización e implementación del XVI Encuentro Nacional de Estudiantes de Arquitectura Panajachel 2016, formando un equipo de excelencia académica con la Universidad Mariano Gálvez de Guatemala y la Universidad Mesoamericana siendo estas las entidades estudiantiles representantes del evento.

Como representantes de CONEA Guatemala, la Universidad Mariano Gálvez de Guatemala y la Universidad Mesoamericana, nos es grato saber que seremos participes de un evento que romperá con el esquema tradicional de los eventos nacionales; ya que se implementara una sede diferente donde es nula una facultad de arquitectura de parte de las universidades que laboran en nuestro país.

Generando actividades diversas como: conferencias magistrales con expositores nacionales e internacionales, talles vivenciales dejando un aporte ala ciudad sede y actividades socioculturales las cuales ayudaran a crear lazos entre cada uno de los participantes; promoviendo el intercambio de ideas, criterios y ejemplos con la intervención de los delegados internacionales, enfocados principalmente en la temática "DESAFIOS EMERGENTES, Construcciones Sostenibles y Soluciones Eco-amigables".

XVI ENEA PANAJACHEL 2016 "DESAFIOS EMERGENTES"

CRONOGRAMA DE ACTIVIDADES

ORGANIZADO POR:	FECHA	11	12	13	14
	DIA	MIERCOLES	JUEVES	VIERNES	SABADO
	HORARIO	Conferencias + Recorridos	Conferencias + Talleres	Conferencias + Talleres	Conferencias + Recorridos
	7:00 a 7:15	Llegada y acreditaciones evento	Preparacion personal + desayuno libre	Preparacion personal + desayuno libre	Preparacion personal + desayuno libre
	7:15 a 7:30				
	7:30 a 7:45				
	7:45 a 8:00				
	8:00 a 8:15		Traslado a conferencia	Traslado a conferencia	Traslado a conferencia
	8:15 a 8:30				
	8:30 a 8:45				
	8:45 a 9:00				
	9:00 a 9:15		Conferencia 3	Conferencia 4	Conferencia 5
	9:15 a 9:30				
	9:30 a 9:45				
	9:45 a 10:00				
	10:00 a 10:15				
	10:15 a 10:30		Preguntas conferencia 3	Preguntas conferencia 4	Preguntas conferencias 5
	10:30 a 10:45		Coffee break	Coffee break	Coffee break
	10:45 a 11:00				
	11:00 a 11:15		Bases para talleres + introduccion a talleres por tutores	Desarrollo e implementación propuestas talleres	Visita a Mariposario
	11:15 a 11:30				
CON EL APOYO DE:	11:30 a 11:45				
	11:45 a 12:00				
	12:00 a 12:15				
	12:15 a 12:30				
	12:30 a 12:45		Almuerzo libre	Almuerzo libre	Almuerzo libre
	12:45 a 13:00				
	13:00 a 13:15				
	13:15 a 13:30				
	13:30 a 13:45				
	13:45 a 14:00				
	14:00 a 14:15	Palabras de bienvenida del XVI ENEA 2016 por: CONEA Guatemala, UMG Y Mesoamericana	Talleres Planificación de diseño + desarrollo de propuestas por taller	Culminación de talleres	Visita a Mariposario
	14:15 a 14:30				
	14:30 a 14:45				
	14:45 a 15:00				
	15:00 a 15:15	Conferencia 1			
	15:15 a 15:30				
	15:30 a 15:45				
	15:45 a 16:00				
	16:00 a 16:15				
	16:15 a 16:30	Preguntas conferencia 1			
	16:30 a 16:45	Preguntas conferencia 2		Presentacion final de talleres	Palabras de agradecimiento Conea Guatemala, Umg y Mesoamericana
	16:45 a 17:00				
	17:00 a 17:15				
	17:15 a 17:30				
	17:30 a 17:45				
	17:45 a 18:00	Preguntas conferencia 2	Traslado	Traslado	Traslado
	18:00 a 18:15	Acto de Bienvenida			
	18:15 a 18:30				
	18:30 a 18:45				
	18:45 a 19:00		Preparación lunada	Preparación cena de gala	Preparación fiesta de cierre
	19:00 a 19:15	Coctel de bienvenida			
	19:15 a 19:30				
	19:30 a 19:45				
	19:45 a 20:00		Traslado a lunada	Traslado cena de gala	Traslado fiesta de cierre
	20:00 a 20:15	Noche libre			
	20:15 a 20:30				
	20:30 a 20:45		Lunada	Cena de gala + Premiación talleres	Fiesta de cierre
	20:45 a 21:00				
	21:00 a 00:00				

COMITE ORGANIZADOR

MISIÓN

Crear un evento académico y sociocultural donde cada uno de los estudiantes de arquitectura nacional e invitados internacionales que se harán participe del XVI ENEA Panajachel 2016 logren obtener una buena impresión y excelente aprendizaje académico por parte de los profesionales que ayudaran a complementar el evento, y que al culminar el evento los delegados reciban un resultado satisfactorio y lo compartan con sus compañeros y catedráticos en las diferentes universidades.

OBJETIVO GENERAL

Promover la integración de estudiantes de éxito y calidad, organizando un evento que trascienda fronteras por su alto nivel académico y sociocultural.

OBJETIVO ESPECIFICOS

- Realizar un evento académico trabajando en equipo con las diferentes entidades involucradas que cumpla las expectativas a nivel nacional e internacional.
- Proyectar confianza y formalidad desde la organización del evento con las facultades de arquitectura para que cada año se siga incrementando la experiencia y participación de los estudiantes de arquitectura y la creación de Encuentros Nacionales de Estudiantes de Arquitectura.

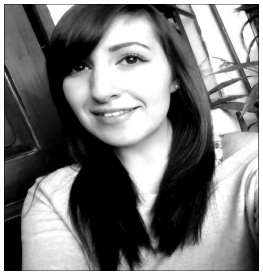

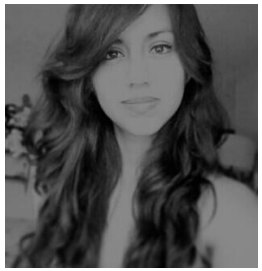

COORDINACIÓN GENERAL

Es el equipo de estudiantes o profesionales responsables del desarrollo del XVI Encuentro Nacional de Estudiantes de Arquitectura "ENEA Panajachel 2016".

Las personas que forman parte de la coordinación general juntamente con el coordinador académico (arquitecto o profesional designado para orientar y supervisar el ENEA Panajachel 2016) del evento son las encargadas de que se cumplan los objetivos y metas así como de planificar, ejecutar y supervisar el evento.

Función de la coordinación general: dirigir y supervisar a los coordinadores de cada comisión y su grupo de trabajo cumplan con sus obligaciones, la coordinación general deberá preguntar y responder cualquier cuestionamiento respecto a la ejecución del evento.

Objetivo general: Dirigir el funcionamiento de la coordinación primordial del XVI Encuentro Nacional de Estudiantes de Arquitectura ENEA Panajachel 2016, estableciendo normas y lineamientos para ejecutar las tareas que se les asignara a cada comisión de acuerdo al cronograma establecido.

Esta comisión esta formada por la junta directiva de CONEA Guatemala (Comisión Nacional de Estudiantes de Arquitectura):

- Presidente: Geovanni García (UMG Quetzaltenango)
- Vice-presidente: José Quemé (Mesoamericana Quetzaltenango)
- Secretaria: Jennyfer Castillo (Mesoamericana Quetzaltenango)
- Tesorera: América Palacios (UMG Petén)
- Pro-secretaria: Doris Garrido (UMG Central)
- Pro-tesorero: Erick Álvarez (Mesoamericana Quetzaltenango)
- Vocal 1: Moisés López (UMG Cobán)
- Vocal 2: Zucely Kilkán (UMG Petén)
- Vocal 3: Stephanie Díaz (Mesoamericana Quetzaltenango)
- Vocal 4: Fernanda Aroch (UMG Huehuetenango)
- Vocal 5: Joseline García (UMG Retalhuleu)
- Vocal 6: Byron Martínez (UMG Huehuetenango)
- Vocal 7: Erick Guzmán (URL Central)